

VÝKAZ DOSAVADNÍHO A NOVÉHO STAVU ÚDAJŮ KATASTRU NEMOVITOSTÍ

Dosavadní stav				Nový stav													
Označení pozemku parc. číslem	Výměra parcely		Druh pozemku	Označení pozemku parc. číslem	Výměra parcely		Druh pozemku	Typ stavby	Způsob využití	Způsob využití	Způsob určení výměry	Porovnání se stavem evidence právních vztahů					
	ha	m ²	Způsob využití		ha	m ²	Způsob využití	č.p.309 rod.dělm				Dle přechází z pozemku označeného v katastru nemovitostí	dřívejší poz. evidenci	Číslo listu vlastnictví	Výměra dílu		Označení dílu
													ha	m ²			
st. 72/3	9	60	zast. pl. zbořenště	st. 72/3	9	33	zast. pl. zbořenště				0			840			
				st. 72/4		27	zast. pl. zbořenště				0	st. 72/3		840	1	27	
st. 73	3	16	zast. pl. zbořenště	st. 73	3	16	zast. pl. zbořenště				0			708			
st. 1443	1	49	zast. pl.	st. 1443	1	49	zast. pl.				0			840			
5219/4	1	64	ostat. pl. ostat.kom.	5219/4		28	ostat. pl. ostat.kom.				0	5219/4		708		19	b
												5929/1		708	9		c
																28	
5929/1	77	15	ostat. pl. ostat.kom.	5929/1	78	29	ostat. pl. ostat.kom.				0	5929/1		708	76	84	a
												5219/4		708	1	45	d
				5929/7		22	ostat. pl. jiná plocha				0	5929/1		708		78	29
	93	04			93	04											

Seznam souřadnic (S-JTSK)

Č. bodu	Souřadnice pro zápis do KN				Souřadnice určené měřením			
	Y	X	kód kv.	Y	X	Poznámka		
992-224	731773.89	946520.99	8			SOBR		
992-232	731778.87	946519.03	8			SOBR		
1048-2	731785.73	946483.37	8			roh zdi		
1200-1221	731793.83	946495.41	8			SOBR		
1200-1233	731791.29	946481.70	8			SOBR		
1200-1239	731789.47	946506.27	8			SOBR		
1200-1262	731782.01	946514.22	8			SOBR		
1200-1310	731771.27	946520.39	8			SOBR		
1200-1401	731746.73	946529.40	8	731747.89	946529.93	sloupek plotu		
1	731790.08	946481.94	3			kámen-hrana potoku		
2	731791.17	946485.99	3			sloupek plotu		

Souřadnice bodů na dosavadní hranici pozemku určené měřením v terénu budou pro zápis do katastru nemovitostí upraveny podle dosavadního určení hranice lomovými body s kódem charakteristiky kvality souřadnic vyšším než 3. Důvodem je nerealizované zpřesnění této hranice, ke kterému je nutné doložit listinu prokazující shodu vlastníků na jejím průběhu [§ 50 odst. 1 písm. a) katastrálního zákona].

GEOMETRICKÝ PLÁN pro rozdělení pozemku	Geometrický plán ověřil úředně oprávněný zeměměřický inženýr:	Stejnopis ověřil úředně oprávněný zeměměřický inženýr:	
	Jméno, příjmení:	<i>Ing. Jan Chroust</i>	Jméno, příjmení: Jan CHROUST
	Číslo položky seznamu úředně oprávněných zeměměřických inženýrů:	279/95	Číslo položky seznamu úředně oprávněných zeměměřických inženýrů: 279/95
	Dne: 20.8.2024	Číslo: 304/2024	Dne: 26. 08. 2024 Číslo: 236 K 12024
	Náležitosti a přesnosti odpovídá právním předpisům.		Tento stejnopis odpovídá geometrickému plánu v elektronické podobě uloženému v dokumentaci katastrálního úřadu.
Vyhotovitel: <i>Petr Skala</i> GEODÉZIE RUMBURK Palackého 205, 40801 Rumburk Číslo plánu: 1911-73/2024 Okres: <i>Děčín</i> Obec: <i>Mikulášovice</i> Kat. území: <i>Mikulášovice</i> Mapový list: <i>KMD Šluknov 2-3/12,14</i> Dosavadním vlastníkům pozemků byla poskytnuta možnost seznámit se v terénu s průběhem navrhovaných nových hranic, které byly označeny předepsaným způsobem.	Katastrální úřad souhlasí s očíslováním parcel. Bc. Tomáš Herout Katastrální úřad pro Ústecký kraj, Katastrální pracoviště Rumburk PGP 738/2024-531 2024.08.24 10:39:04 +02'00'	Ověření stejnopisu geometrického plánu v listinné podobě. 	

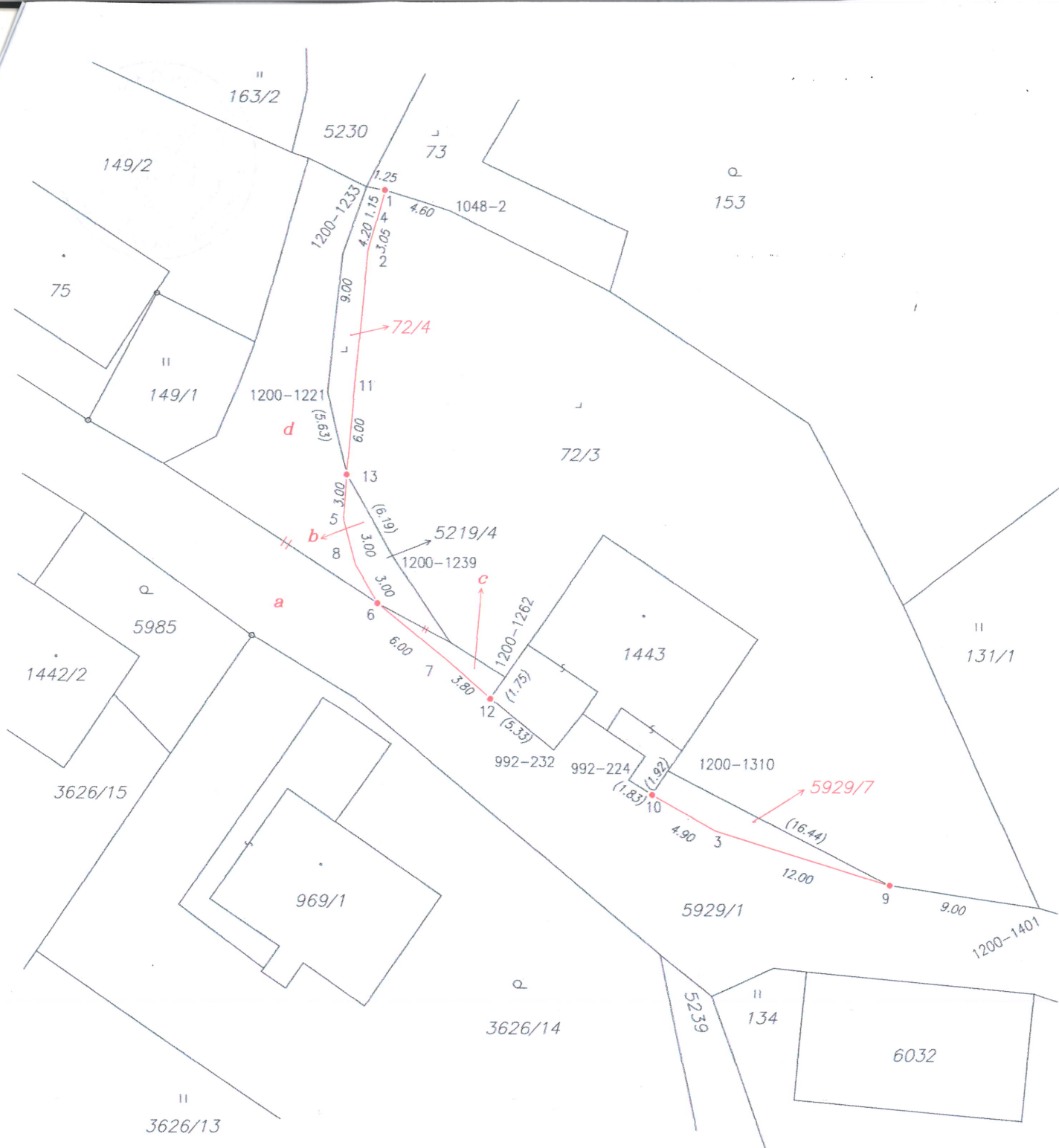

Seznam souřadnic (S-JTSK)

Souřadnice pro zápis do KN Souřadnice určené měřením						
Č. bodu	Y	X	kód kv.	Y	X	Poznámka
3	731768.07	946524.37	3			sloupek plotu
4	731790.36	946483.05	3			sloupek plotu
5	731792.73	946503.91	3			sloupek plotu
6	731790.47	946509.38	3			sloupek plotu
7	731785.84	946513.13	3			sloupek plotu
8	731791.97	946506.82	3			sloupek plotu
9	731756.66	946527.92	3			sloupek plotu
10	731772.35	946521.98	3			roh betonu
11	731792.03	946494.96	3			sloupek plotu
12	731783.00	946515.66	3			roh betonu
13	731792.53	946500.89	3			sloupek plotu

Souřadnice bodů na dosavadní hranici pozemku určené měřením v terénu budou pro zápis do katastru nemovitostí upraveny podle dosavadního určení hranice lomovými body s kódem charakteristiky kvality souřadnic vyšším než 3. Důvodem je nerealizované zpřesnění této hranice, ke kterému je nutné doložit listinu prokazující shodu vlastníků na jejím průběhu [§ 50 odst. 1 písm. a) katastrálního zákona].