

VÝKAZ DOSAVADNÍHO A NOVÉHO STAVU ÚDAJŮ KATASTRU NEMOVITOSTÍ											
Dosavadní stav						Nový stav					
Označení pozemku parc. číslem	Výměra parcely		Druh pozemku	Označení pozemku parc. číslem	Výměra parcely		Druh pozemku	Typ stavby	Porovnání se stavem evidence právních vztahů		
	ha	m ²			ha	m ²			Způsob využití	Způsob využití	Způsob využití
969	90	travní p.	969	90	travní p.	0				708	
5327/18	50 61	ostatní státní	5327/18	50 61	ostatní státní	0				863	
5364	1 62	ostatní ostat.kom.	5364/1	1 42	ostatní ostat.kom.	0			5364	708	1 42
			5364/2	20	ostatní státní	0			5364	708	20
5751/2	1 89	ostatní ostat.kom.	5751/2	1 89	ostatní ostat.kom.	0				708	
	55 02			55 02							

Výkaz údajů o bonitovaných půdně ekologických jednotkách (BPEJ) k parcelám nového stavu							
Parcelní dílelo podle katastru nemovitostí		Kód BPEJ	Výměra		BPEJ na dílu parcely	Parcelní dílelo podle katastru nemovitostí	
zjednodušené evidence			ha	m ²		zjednodušené evidence	
969		85011	90				

Zpřesnění geometrického a plošového určení pozemků podle § 50 odst. 1 písm. a) katastrálního zákona navržené v tomto geometrickém plánu lze v katastru nemovitostí provést jen na základě souhlasného prohlášení:

GEOMETRICKÝ PLÁN pro rozdělení pozemku, průběh vlastnické hranice pozemků	Geometrický plán ověřil úředně oprávněný zeměměřičský inženýr: jméno, příjmení: Ing. Jan Chroust	Státní opisek ověřil úředně oprávněný zeměměřičský inženýr: jméno, příjmení: Jan CHROUST
	Číslo položky seznamu úředně oprávněných zeměměřičských inženýrů: 279/95	Číslo položky seznamu úředně oprávněných zeměměřičských inženýrů: 279/95
Dne: 15.4.2024	Dne: 124/2024	Dne: 20.04.2024
Kód listovní a písemnosti odpovědi právní předpisem:	Kód listovní a písemnosti odpovědi právní předpisem:	Číslo: 102K1224
Vyhotovitel: Petr Skala GEODÉZIE RUMBURK Patackého 205, 40601 Rumburk	Katastrální úřad souhlasí s odmělovaním parcel:	Ověření stejnosti geometrického plánu v listinné podobě:
Číslo plánu: 1901-7/2024	Bc. Tomáš Herout Katastrální úřad pro Ústecký kraj Katastrální pracoviště Rumburk PGP 317/2024-531 2024.04.19 10:37:41 +02'00'	
Okres: Děčín		
Obec: Mikulášovice		
Kat. území: Mikulášovice		
Mapový list: KMÚ Sluknov 3-2/31 Dosazením v aspektu pozemků bylo poskytnuto možná svědčení ke v terénu a přiblížením normativních měřicích úchylků byly zohledněny předpisem:		

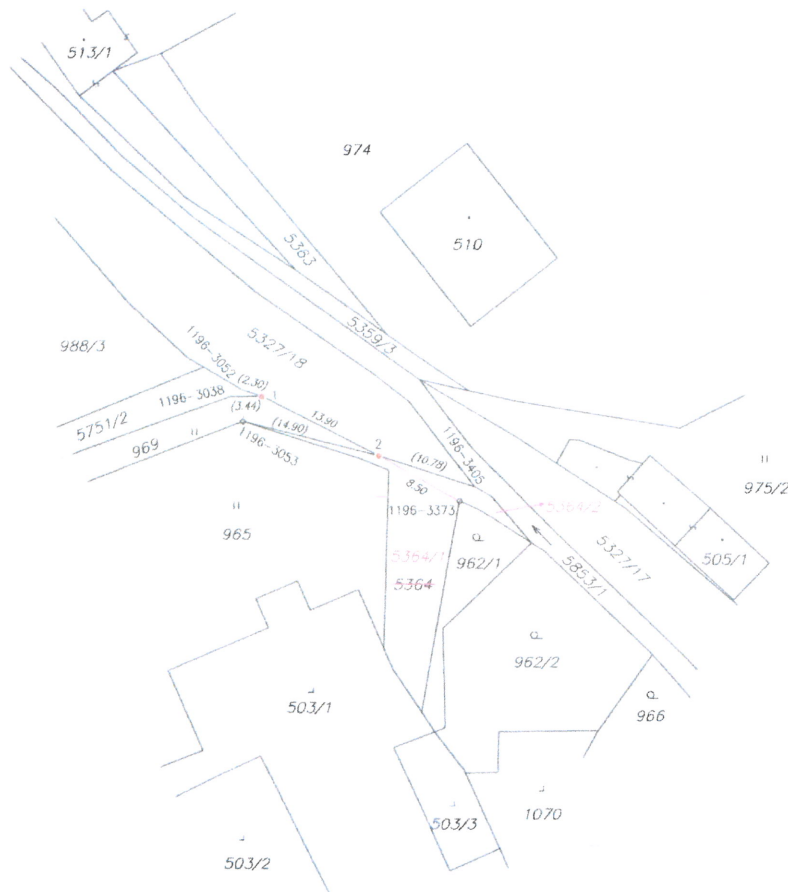

Seznam souřadnic (S-JTSK)

Č. bodu	Souřadnice pro zápis do KN		kód kv.	Souřadnice určené měřením		Poznámka
	Y	X		Y	X	
1196-3373	734421.43	945283.36	8	734422.83	945282.91	plášť hr.znak - pádní díl
1	734442.47	945272.18	3			of. kolk - chr.stav.čin
2	734430.07	945278.51	3			roh kamene
1196-3405	734419.81	945281.83	8			nestabilizován
1196-3053	734444.53	945274.90	8			plášť hr.znak
1196-3038	734445.91	945272.25	8			nestabilizován
1196-3052	734444.66	945271.49	8			nestabilizován

Souřadnice bodů na dosavadní hranici pozemku určené měřením v terénu budou pro zápis do katastru nemovitostí upraveny podle dosavadního určení hranice listovými body s kódem charakteristické kvality souřadnic vyšším než 3. Důvodem je nerealizované zpřesnění této hranice, ke kterému je nutné doložit listinnou prokazující shodu vlastníků na jejím průběhu § 50 odst. 1 písm. a) katastrálního zákona.