

VÝKAZ DOSAVADNÍHO A NOVÉHO STAVU ÚDAJŮ KATASTRU NEMOVITOSTÍ														
Dosavadní stav				Nový stav										
Označení pozemku parc. číslem	Výměra parcely		Druh pozemku	Označení pozemku parc. číslem	Výměra parcely		Druh pozemku	Typ stavby	Způsob určení výměry	Způsob využití	Porovnání se stavem evidence právních vztahů			
	ha	m ²			Způsob využití	Způsob využití					Díl přechází z pozemku označeného v katastru nemovitostí	dřívější poz. evidenci	Číslo listu vlastnictví	Výměra dílu
		ha	m ²			ha	m ²			ha	m ²			
4667/3	7	39	zahrada	4667/3	5	77	zahrada							
4667/11	2	57	zahrada	4667/11	4	19	zahrada			0	4667/11 4667/3	708 708	2 57 1 62	celá a
4667/12	3	33	zahrada	4667/12	3	33	zahrada			0		326	4 19	
4670/5	17	93	travní p.	4670/5	17	93	travní p.			0		708		
	31	22			31	22								

Výkaz údajů o bonitovaných půdně ekologických jednotkách (BPEJ) k parcelám nového stavu											
Parcelní číslo podle		Kód BPEJ	Výměra		BPEJ na dílu parcely	Parcelní číslo podle		Kód BPEJ	Výměra		BPEJ na dílu parcely
katastru nemovitostí	zjednodušené evidence		ha	m ²		katastru nemovitostí	zjednodušené evidence		ha	m ²	
4667/3		85011	5	77	4667/11	4667/12	85011	3	33		
4667/11		85011	2	57	4667/11 a	4670/5	85011	17	93		
			1	62							
			4	19							

GEOMETRICKÝ PLÁN pro <i>změnu hranice pozemku</i>	Geometrický plán ověřil úředně oprávněný zeměměřický inženýr:	Stejnopis ověřil úředně oprávněný zeměměřický inženýr:
	Jméno, příjmení: <i>Ing. Jan Chroust</i>	Jméno, příjmení: Jan CHROUST
	Číslo položky seznamu úředně oprávněných zeměměřických inženýrů: <i>279/95</i>	Číslo položky seznamu úředně oprávněných zeměměřických inženýrů: 279/95
	Dne: <i>22.7.2024</i> Číslo: <i>264/2024</i>	Dne: 26. 07. 2024 Číslo: <i>203K12024</i>
Náležitosti a přesnost odpovídá právním předpisům.	Tento stejnopis odpovídá geometrickému plánu v elektronické podobě uloženému v dokumentaci katastrálního úřadu.	
Vyhotovitel: <i>Petr Skala</i> <i>GEODÉZIE RUMBURK</i> <i>Palackého 205,40801 Rumburk</i> Číslo plánu: <i>1914-76/2024</i> Okres: <i>Děčín</i> Obec: <i>Mikulášovice</i> Kat. území: <i>Mikulášovice</i> Mapový list: <i>KMD Šluknov 3-2/31</i> <small>Dosavadním vlastníkům pozemků byla poskytnuta možnost seznámit se v terénu s průběhem navrhovaných nových hranic, které byly označeny předepsaným způsobem.</small>	Katastrální úřad souhlasí s oříslovním parcel. Bc. Tomáš Herout Katastrální úřad pro Ústecký kraj, Katastrální pracoviště Rumburk PGP 651/2024-531 2024.07.24 12:31:00 +02'00'	Dvěřeni stejnopisu geometrického plánu v listinné podobě. 

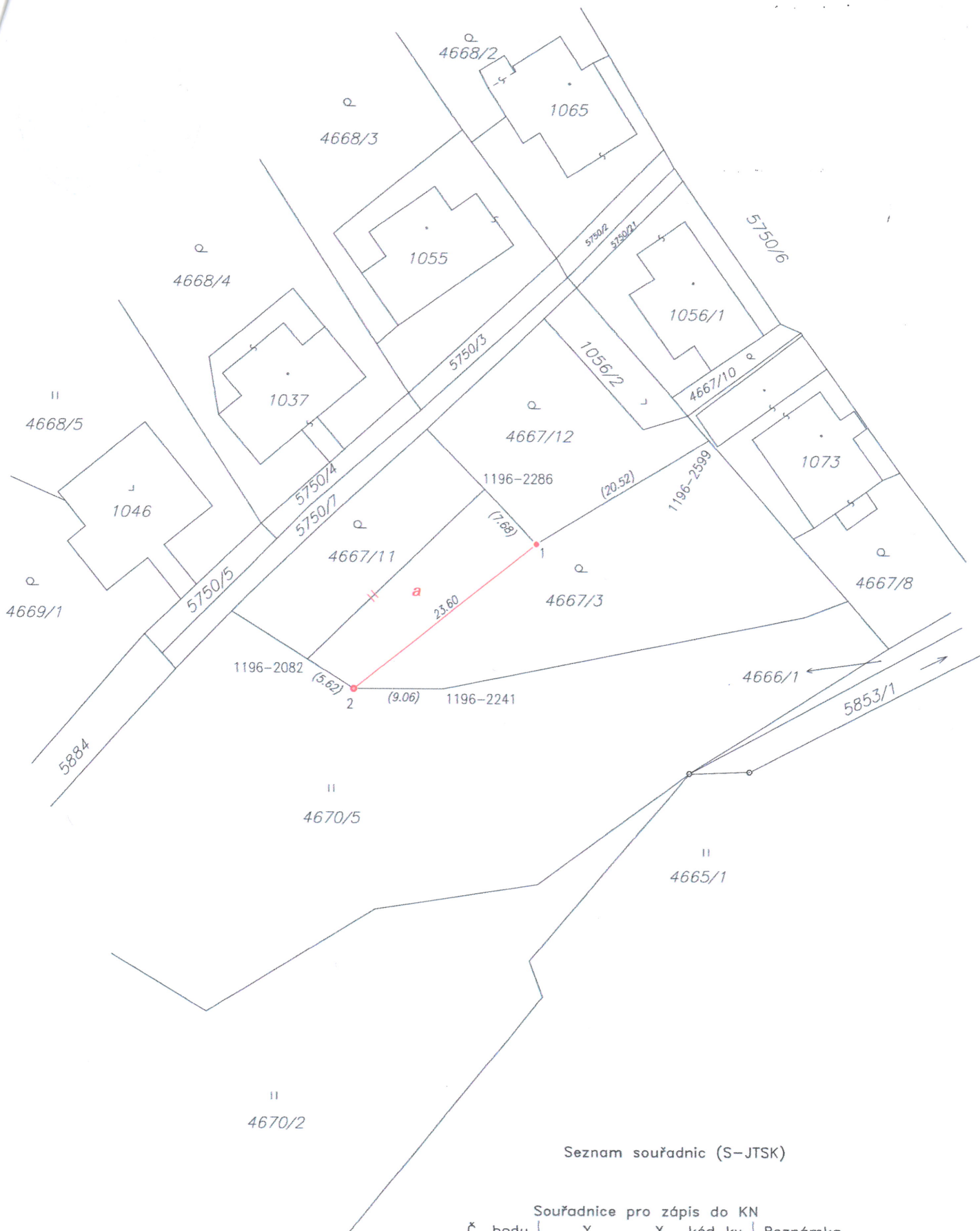

Seznam souřadnic (S-JTSK)

Souřadnice pro zápis do KN

Č. bodu	Y	X	kód kv.	Poznámka
1196-2082	734515.68	945383.39	8	nestabilizován,SOBR
1196-2241	734501.86	945386.35	8	nestabilizován,SOBR
1196-2286	734497.79	945366.01	8	nestabilizován,SOBR
1196-2599	734474.97	945360.96	8	nestabilizován,SOBR
1	734492.52	945371.59	3	sloupek plotu
2	734510.92	945386.37	3	plast.hr.znak